

Prof. Dr. José Elias Soares da Rocha

Professor Titular da Disciplina de Obstetrícia
da Faculdade de Medicina da Universidade
Federal de Alagoas (FAMED/UFAL)



PRÉ-ECLÂMPSIA

TEM PREVENÇÃO ?

ALGO A FAZER MÃE E FETO ?

PRÉ-ECLÂMPسيا PREVENÇÃO

- INÍCIO ?
- VIABILIDADE ?
- EXECUÇÃO ?

PRÉ-ECLÂMPسيا PREVENÇÃO

- **INÍCIO 1º TRIMESTRE – Até 13,6 semanas**
- **FERRAMENTAS:**
 - **HISTÓRIA CLÍNICA:** Antecedentes pessoais, Antecedentes Familiares, PE mãe, irmã, AAFL Má história obstétrica, etc.
 - **EXAME FÍSICO:** Peso, Altura, PA média
 - **ECOGRAFIA:** Doppler AU: IR, IP
 - **BIOQUÍMICA:** Proteína Placentária

PRÉ-ECLÂMPSIA PREVENÇÃO

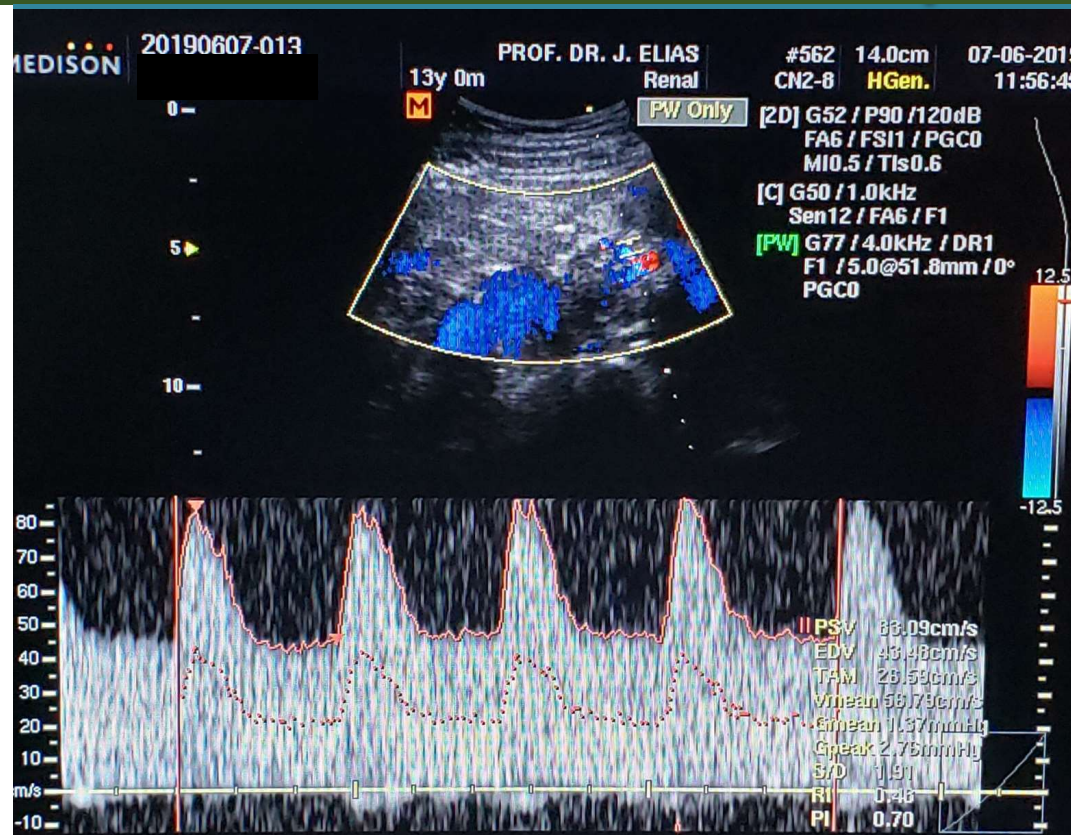

PRÉ-ECLÂMPSIA PREVENÇÃO

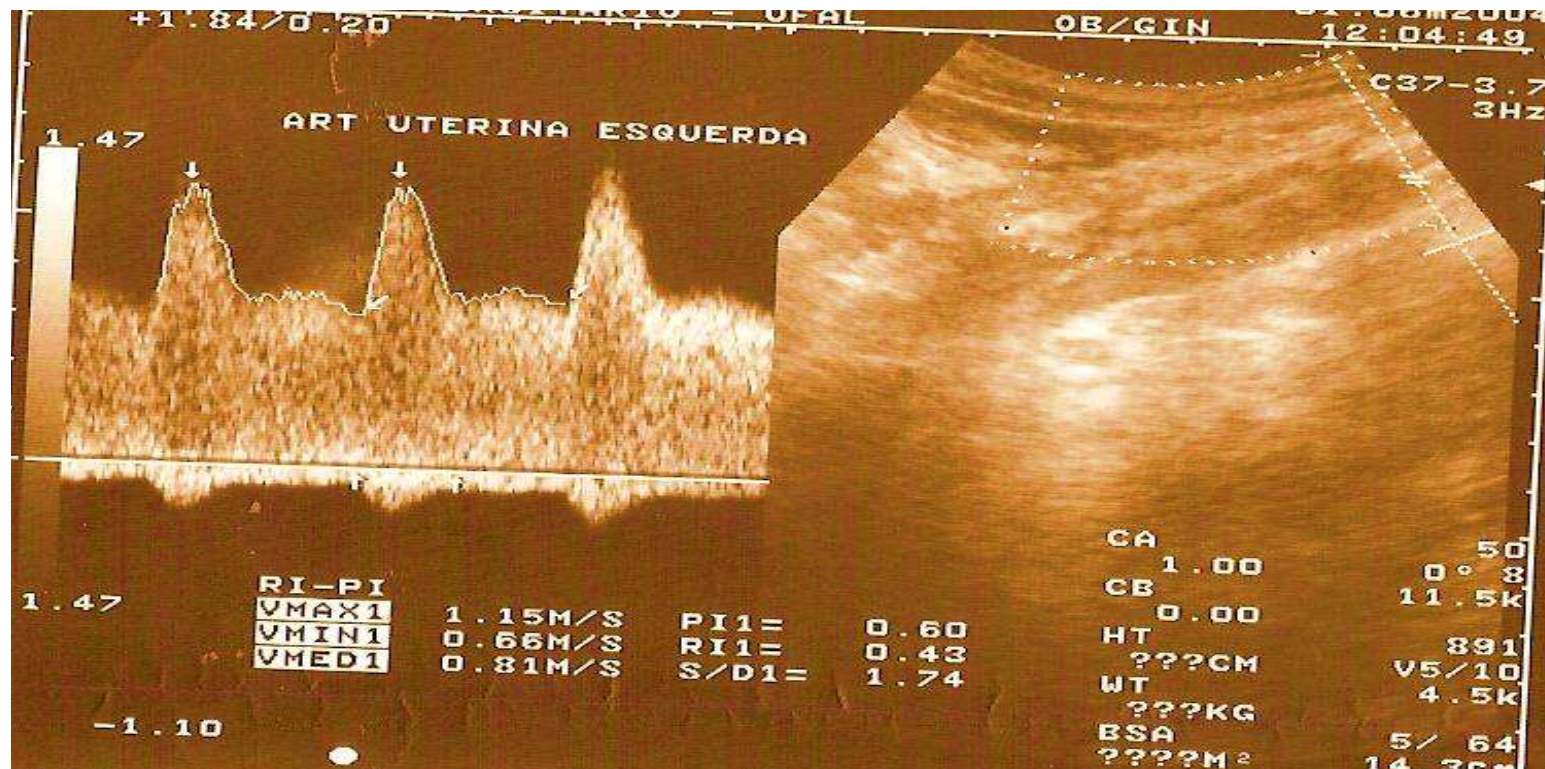

PRÉ-ECLÂMPSIA PREVENÇÃO

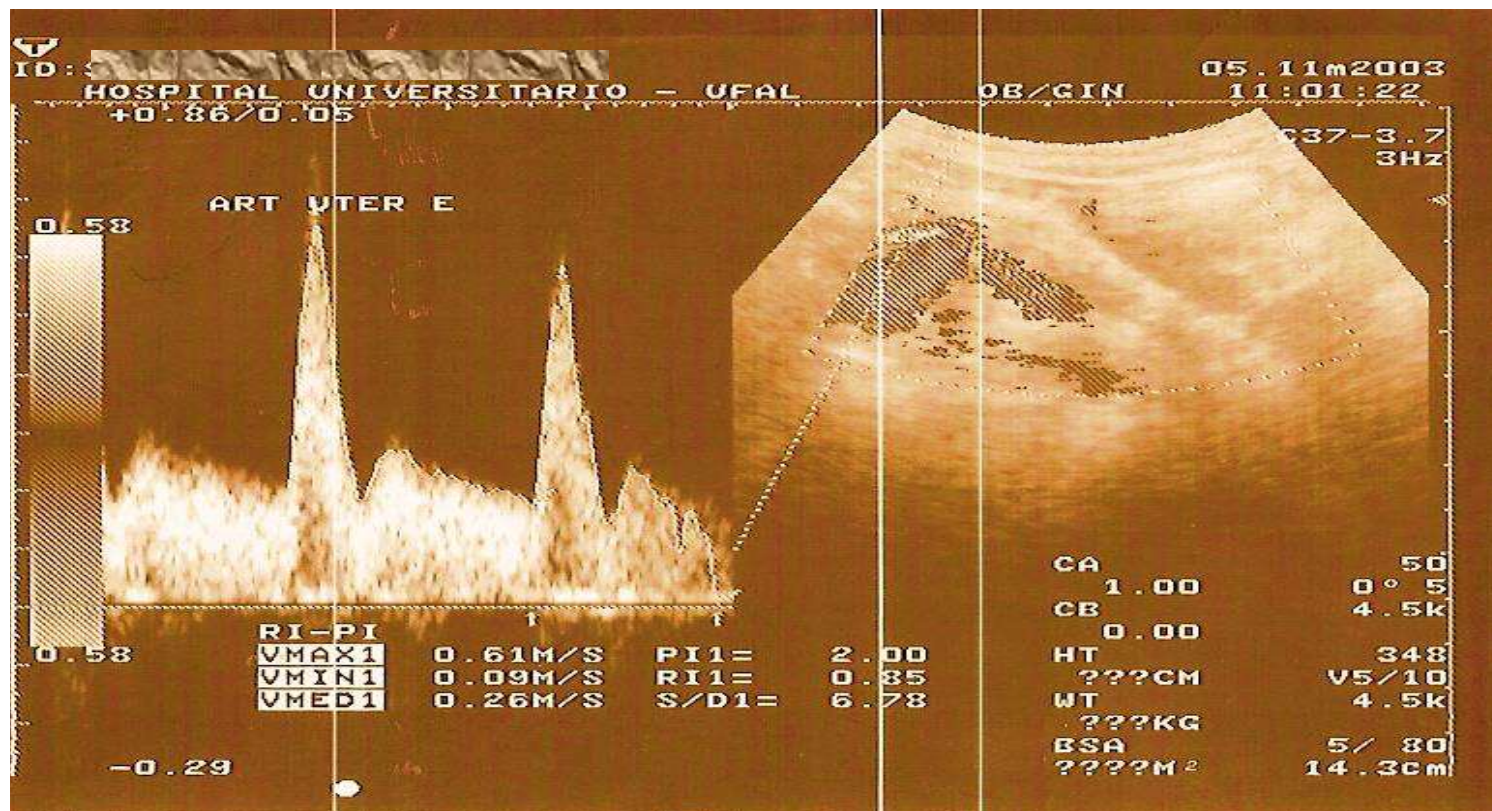

Pré-eclâmpsia prevenção

- A atividade cardíaca fetal é rítmica, igual a 145 b.p.m.
- O comprimento crâniocaudal (CCN) mede 7,7 cm.
- A Translucência Nucal (TN) mede 1,6 mm.
- O osso nasal (ON) se encontra presente
- Ausência de regrugitação tricúspide.
- O Ducto Venoso (DV) se apresenta com onda A positiva
- Doppler da artéria Uterina:
 - Direita: Índice de Resistência = 0,60; Índice de Pulsatilidade = 1,09
 - Esquerda: Índice de Resistência = 0,55; Índice de pulsatilidade = 0,76
- *Cálculo do risco para predição da Pré-eclâmpsia precoce e síndrome de Down com base na Calculators Fetal Medicine Foundation.*

Pré-eclâmpsia prevenção

- A atividade cardíaca fetal é rítmica, igual a 145 b.p.m.
- O comprimento crâniocaudal (CCN) mede 7,7 cm.
- Doppler da artéria Uterina:
- Direita: Índice de Resistência = 0,60; Índice de Pulsatilidade = 1,09
- Esquerda: Índice de Resistência = 0,55; Índice de pulsatilidade = 0,76
- *Cálculo do risco para predição da Pré-eclâmpsia precoce com base na Calculators Fetal Medicine Foundation.*

Pré-eclâmpsia prevenção

Gestação tópica de semanas (13,6 +/- 1,0 semanas)

- **O risco para Pré-Eclâmpsia precoce com base apenas na história:**
 - < 32 sem = 1 em 10.000
 - < 37 sem = 1 em 556;
 - ≥ 37 sem = 1 em 80
- **O risco para Pré-Eclâmpsia precoce com base na história + PAM + IP A. Uterina**
 - < 32 sem = 1 em 10.000
 - < 37 sem = 1 em 2.000
 - ≥ 37 sem = 1 em 167

PRÉ-ECLÂMPSIA PREVENÇÃO

- **IMPORTÂNCIA: PREVENÇÃO PRÉ ECLÂMPSIA PRECOCE**
- **MELHORA O RESULTADO MATERNO E PERINATAL**
- **CONDUTA APÓS CÁLCULO DO RISCO**
- **USO DE ÁCIDO ACETIL SALICÍLICO (AAS) 100 MG DIÁRIO**

PRÉ-ECLÂMPسيا PREVENÇÃO

HOMENAGEM AOS INCANSÁVEIS PROFESSORES DO BRASIL

JESR/FAMED/UFAL

QUANDO ME PERGUNTAM: COMO VAI PROFESSOR ?

- **EU NÃO VOU VÃO ME LEVANDO, VÃO ME EMPURRANDO DESSE JEITO EU TENHO QUE IR, SE BATO EM UM SE PISO EM OUTRO VOCÊS VÃO ME DESCULPANDO EU NÃO VOU VÃO ME LEVANDO, NÃO POSSO NEM FUGIR NÃO POSSO NEM PARAR COM TANTA GENTE ME CHAMANDO PRA DANÇAR, ESTOU CANSADO, ESTOU BAMBEANDO, EU NÃO VOU VÃO ME LEVANDO !**

AUTOR: DOSINHO e WALDIR MINONE

Interprete – Expedito Baracho

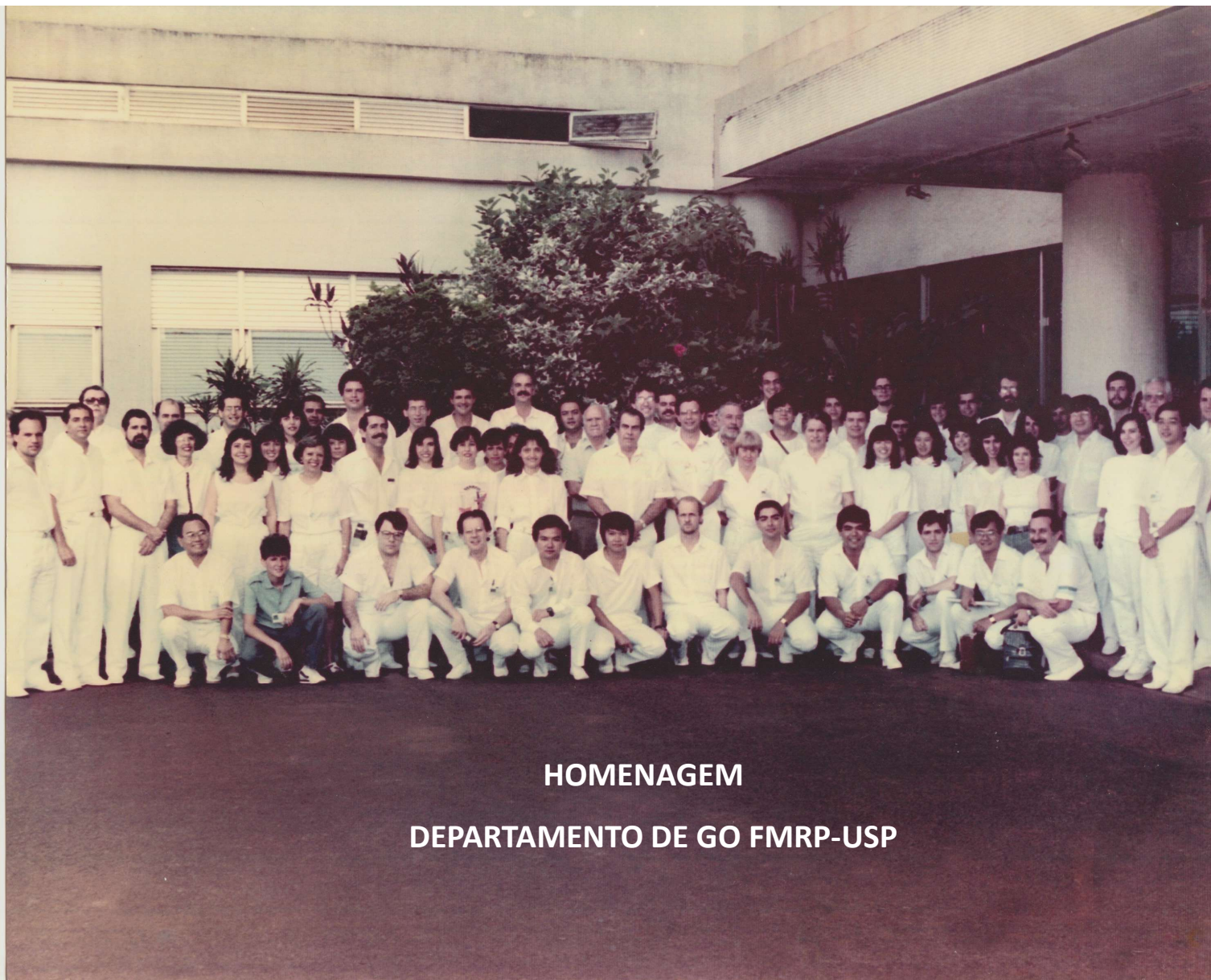

HOMENAGEM

DEPARTAMENTO DE GO FMRP-USP